

CONSTRUCTION ACTIVITIES

| DATE/TIME | ACTIVITIES |
|---|--|
| <ul style="list-style-type: none"> Ongoing - end September 7 a.m. - 4p.m. | <p>1 Continue to construct the retaining wall.</p> <ul style="list-style-type: none"> Continue to construct the eastbound off-ramp (outside widening) at Alder Ave. Continue to construct the westbound off-ramp (outside widening) at Alder Ave. Continue to widen Southbound Alder Ave (widening). |

WHAT TO EXPECT DURING CONSTRUCTION:

- Cones or other traffic control devices will be used to separate work areas from traffic.
 - Construction noise due to equipment back-up alarms and crews' voices.
 - Water trucks will be used to maintain dust control during construction.
 - Please use caution and remember to reduce your speed when driving through the construction zones.
- »»»» Suggested Detour: Use I-210 at Sierra Avenue or I-210 at N Ayala Drive.**

NEIGHBORING PROJECT

- **Developer:** Renaissance Travel Center
- **Work:** The contractor will continue to work and have lane restrictions on Alder Ave between south of Renaissance Parkway. Expect delays.
- **Dates:** Ongoing through September 1.
- For any questions regarding this project, contact Reyes Construction at 909-736-9757.

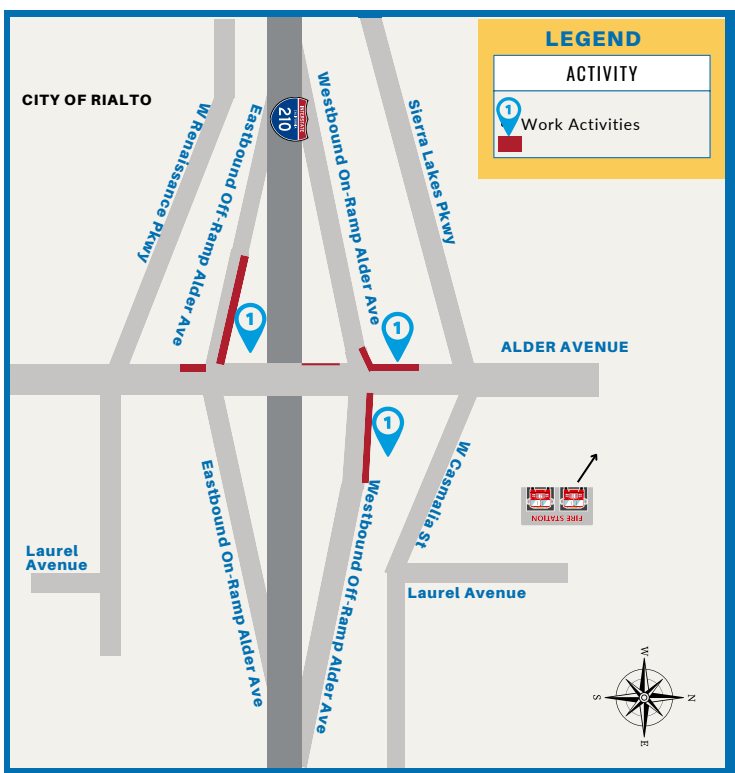

(909) 202-4553
Hablamos Español

AlderAve@rialto.ca.gov
yourrialto.com/I-210Alder

SCAN ME

To receive project updates, please email us.

CONSTRUCTION SCHEDULE
Late July 2023 - January 2024

WORKING HOURS AND TIME
Monday - Friday, 7 a.m. - 4p.m.
Freeway night ramp closures are expected.

NOTE: The schedule is subject to change based on weather, availability of equipment or other unexpected events without notice.

ACTIVIDADES DE CONSTRUCCIÓN

| FECHA/HORA | ACTIVIDADES |
|--|---|
| <p>1 En curso - finales de septiembre</p> <ul style="list-style-type: none"> • 7 am - 4 pm | <ul style="list-style-type: none"> • Continuar con la construcción del muro de contención. • Continuar con la construcción de la rampa de salida en dirección este (ampliación exterior) en avenida Alder. • Continuar con la construcción de la rampa de salida hacia el oeste (ampliación exterior) en avenida Alder. • Continuar para ampliar avenida Alder en dirección sur (ampliación). |

QUÉ ESPERAR DURANTE LA CONSTRUCCIÓN:

- Se utilizarán conos u otros dispositivos de control de tráfico para separar las áreas de trabajo del tráfico.
- Ruido de construcción debido a alarmas de retroceso de equipos y voces de cuadrillas.
- Se utilizarán camiones cisterna para mantener el control del polvo durante la construcción.
- Conduzca con precaución en el área del proyecto y permita tiempo adicional para llegar a su destino.

Desvío sugerido: Utilice el I-210 en avenida Sierra o el I-210 en N Ayala Drive.

PROYECTO VECINO

- Desarrollador: Renaissance Travel Center
- Trabajo: El contratista continuará trabajando y tendrá restricciones de carril en Alder Ave entre el sur de Renaissance Parkway. Esperar retrasos.
- Fechas: En curso hasta el 1 de septiembre.
- Para cualquier pregunta sobre este proyecto, contacte a Reyes Construction al 909-736-9757.



(909) 202-4553

Hablamos Español



AlderAve@rialto.ca.gov



yourialto.com/I-210Alder



Para recibir actualizaciones del proyecto, envíenos un correo electrónico.

HORARIO DE CONSTRUCCION
Finales de julio de 2023 - enero de 2024

HORARIO Y TIEMPO DE TRABAJO
Lunes - Viernes, 7 am - 4 pm.
Se esperan cierres de rampas de autopistas.

NOTA: El horario está sujeto a cambios según el clima, la disponibilidad de equipos u otros eventos inesperados sin previo aviso.