

CONSTRUCTION ACTIVITIES

DATE/TIME	ACTIVITIES
<ul style="list-style-type: none"> Ongoing - end September 7 a.m. - 4p.m. 	<p>1 Continue to construct the retaining wall.</p> <ul style="list-style-type: none"> Continue to construct the eastbound off-ramp (outside widening) at Alder Ave. Continue to construct the westbound off-ramp (outside widening) at Alder Ave. Continue to widen Southbound Alder Ave (widening).

WHAT TO EXPECT DURING CONSTRUCTION:

- Cones or other traffic control devices will be used to separate work areas from traffic.
 - Construction noise due to equipment back-up alarms and crews' voices.
 - Water trucks will be used to maintain dust control during construction.
 - Please use caution and remember to reduce your speed when driving through the construction zones.
- »»»» Suggested Detour: Use I-210 at Sierra Avenue or I-210 at N Ayala Drive.**

NEIGHBORING PROJECT

- **Developer:** Renaissance Travel Center
- **Work:** The contractor will continue to work and have lane restrictions on Alder Ave between south of Renaissance Parkway. Expect delays.
- **Dates:** Ongoing through September 1.
- For any questions regarding this project, contact Reyes Construction at 909-736-9757.

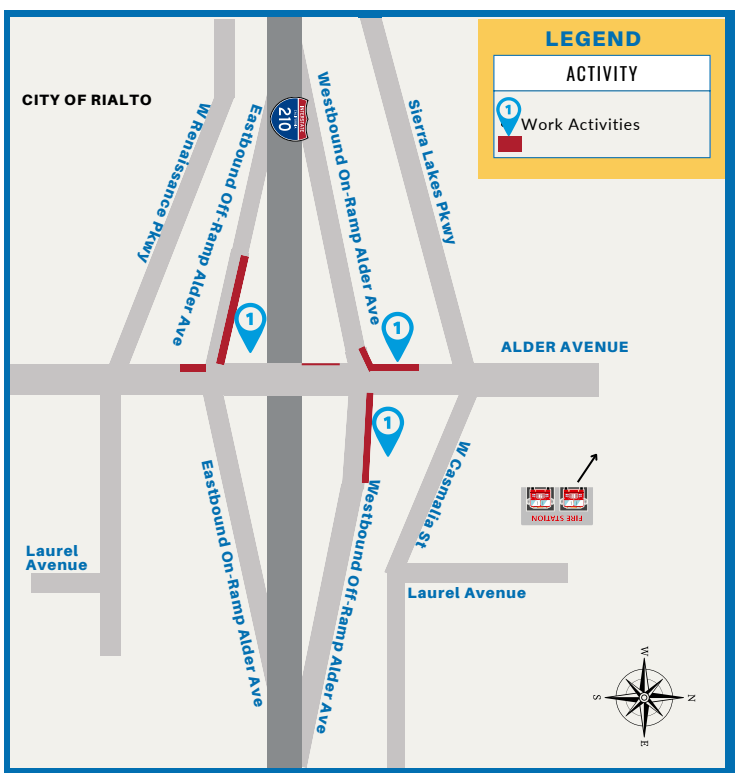

(909) 202-4553
Hablamos Español

AlderAve@rialto.ca.gov
yourrialto.com/I-210Alder

SCAN ME

To receive project updates, please email us.

CONSTRUCTION SCHEDULE
Late July 2023 - January 2024

WORKING HOURS AND TIME
Monday - Friday, 7 a.m. - 4p.m.
Freeway night ramp closures are expected.

NOTE: The schedule is subject to change based on weather, availability of equipment or other unexpected events without notice.

ACTIVIDADES DE CONSTRUCCIÓN

FECHA/HORA	ACTIVIDADES
<p>1 En curso - finales de septiembre</p> <ul style="list-style-type: none"> 7 am - 4 pm 	<ul style="list-style-type: none"> Continuar con la construcción del muro de contención. Continuar con la construcción de la rampa de salida en dirección este (ampliación exterior) en avenida Alder. Continuar con la construcción de la rampa de salida hacia el oeste (ampliación exterior) en avenida Alder. Continuar para ampliar avenida Alder en dirección sur (ampliación).

QUÉ ESPERAR DURANTE LA CONSTRUCCIÓN:

- Se utilizarán conos u otros dispositivos de control de tráfico para separar las áreas de trabajo del tráfico.
- Ruido de construcción debido a alarmas de retroceso de equipos y voces de cuadrillas.
- Se utilizarán camiones cisterna para mantener el control del polvo durante la construcción.
- Conduzca con precaución en el área del proyecto y permita tiempo adicional para llegar a su destino.



Desvío sugerido: Utilice el I-210 en avenida Sierra o el I-210 en N Ayala Drive.

PROYECTO VECINO

- Desarrollador: Renaissance Travel Center
- Trabajo: El contratista continuará trabajando y tendrá restricciones de carril en Alder Ave entre el sur de Renaissance Parkway. Esperar retrasos.
- Fechas: En curso hasta el 1 de septiembre.
- Para cualquier pregunta sobre este proyecto, contacte a Reyes Construction al 909-736-9757.

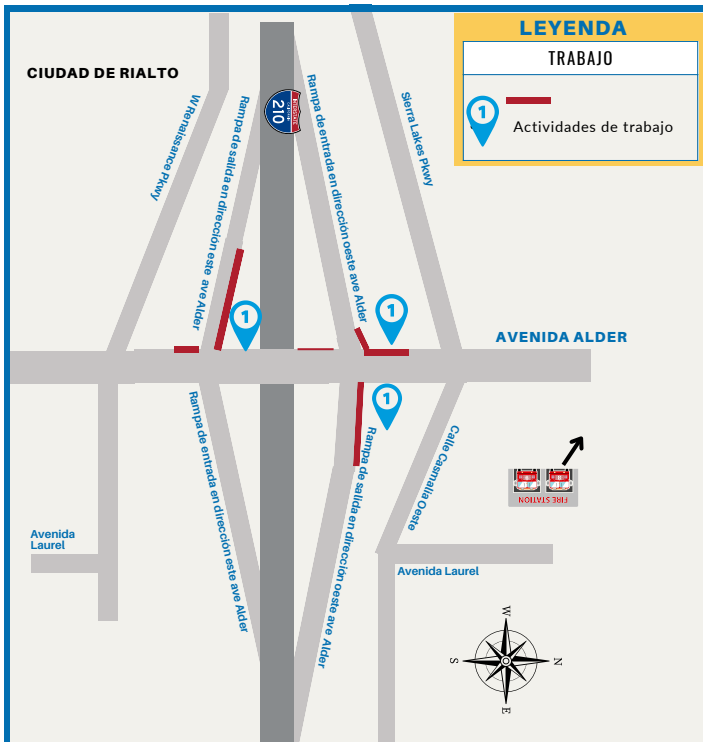

(909) 202-4553

Hablamos Español



AlderAve@rialtoca.gov



yourialto.com/I-210Alder



Para recibir actualizaciones del proyecto, envíenos un correo electrónico.

HORARIO DE CONSTRUCCION
Finales de julio de 2023 - enero de 2024

HORARIO Y TIEMPO DE TRABAJO
Lunes - Viernes, 7 am - 4 pm.
Se esperan cierres de rampas de autopistas.

NOTA: El horario está sujeto a cambios según el clima, la disponibilidad de equipos u otros eventos inesperados sin previo aviso.